



**R O M A N I A**  
**JUDETUL VALCEA**  
**CONSILIUL LOCAL ORAS BREZOI**



**H O T A R A R E A Nr.125**

Privitoare la: Completarea inventarului domeniului privat al orasului Brezoi cu pozitiile nr. 131- 140

Consiliul Local Brezoi, Judetul Valcea, intrunit in sedinta etraordinara astazi 08.10.2024, la care participa un nr. de 15 consilieri din totalul de 15 din cati este constituit,

Vazând ca prin H.C.L nr.121 din 08.10.2024, domnul consilier Atanasescu Constantin a fost ales presedinte de sedinta,

Luand in discutie referatul de aprobare nr. 12944 din 07.10.2024 prezentat de catre dl. Schell Robert-Adrian-primarul orasului Brezoi, raportul de avizare al comisiilor de specialitate din cadrul Consiliului Local al orasului Brezoi, precum si raportul de specialitate nr. 12945 din 07.10.2024 intocmit de Compartimentul de Urbanism, prin care se propune completarea inventarului domeniului privat al orasului Brezoi, cu pozitiile nr. 131-140, terenuri necesare pentru statiile de autobuz si statiile pentru biciclete din cadrul proiectului "Mobilitate urbana durabila 2 in orasul Brezoi, etapa II" – obiective de investitii: construire sistem park and ride: parcare, sistem ride sharing, sistem inchiriere biciclete, construire statii de autobuz inteligente.

Terenurile propuse spre inventariere nu fac obiectul unor litigii aflate pe rolul instantelor judecatoresti, nefacand obiectul revendicarilor potrivit legilor speciale ori dreptului comun.

Avand in vedere Procesul verbal de inventariere nr. 12943 din 07.10.2024 in domeniul privat al orasului Brezoi si HCL nr. 43 din 30.03.2023 privind aprobarea inventarului bunurilor care alcatuiesc domeniul privat al orasului Brezoi.

In conformitate cu prevederile art. 354, art.355, art.357 din O.U.G. nr.57/2019 privind Codul administrativ, cu modificarile si completarile ulterioare, Hotararea nr. 392/2020 privind aprobarea Normelor tehnice pentru intocmirea inventarului bunurilor care alcatuiesc domeniul public si privat al comunelor si oraselor, al municipiilor si judetelor, Legii privind normele de tehnica legislativa nr. 24/2000 cu modificarile si completarile ulterioare;

In temeiul prevederilor art.129 alin.(14) coroborat cu art.196 alin.(1), lit.a), din OUG nr.57/2019 privind Codul administrativ, cu modificarile si completarile ulterioare, cu un numar de 15 voturi „pentru”,

Adopta urmatoarea :

**HOTARARE:**

**Art.1:** (1) Se aproba completarea anexei nr. 1 a inventarului domeniului privat al orasului Brezoi, aprobat prin HCL nr. 43 din 30.03.2023, cu modificarile si completarile ulterioare, cu bunurile imobile-terenuri, dupa cum urmeaza:

Nr. crt	Denumirea bunului	Elemente de identificare	PIF	Valoare
131	Teren	Amplasament: Oras Brezoi, punct „Statie Gura Lotrului” Amplasat intravilan Vecini: N – nr. cad. 37346 S – nr. cad. 35649 E – nr. cad. 37745 V – nr. cad. 38197 Categorია: curti constructii Suprafata S= 39 mp	2024	2988,35
132	Teren	Amplasament: Oras Brezoi, punct „Statie biciclete – Sala de Sport” Amplasat: intravilan Vecini: N – Oras Brezoi –pista biciclete S – Oras Brezoi E – Oras Brezoi V – Oras Brezoi Categorია: curti constructii Suprafata S= 175mp	2024	13.409,25
133	Teren	Amplasament: sat Golotreni, punct „Statie biciclete-Golotreni” Amplasat: intravilan Vecini: N – nr. cad. 37278; S – Oras Brezoi E – nr. cad. 35668, nr. cad. 35665 V – DN7 Categorია: curti constructii Suprafata S= 1413 mp	2024	108.270,14
134	Teren	Amplasament: sat Proieni, punct “Statie Proieni” Amplasat intravilan Vecini: N – Oras Brezoi S – DN7 E – nr. cad. 35922 V – Oras Brezoi Categorია: curti constructii Suprafata S= 32 mp	2024	2.451,98
135	Teren	Amplasament: sat Pascoaia, punct “Statie” Amplasat: intravilan-extravilan Vecini: N – Oras Brezoi S – nr. cad 38216 E – Oras Brezoi V – Oras Brezoi Categorია: curti constructii Suprafata S= 223 mp	2024	17.087,2

136	Teren	Amplasament: Oras Brezoi, punct "Statie Draganesti" Amplasat: intravilan Vecini: N – proprietati particulare S – proprietati particulare E – C.F.R V – DN 7, proprietati particulare Categoria: curti constructii Suprafata S= 472 mp	2024	36.166,67
137	Teren	Amplasament: sat Calinesti, punct "Statie Calinesti- partea stanga" Amplasat: intravilan Vecini: N – Oras Brezoi S – Oras Brezoi E – DN 7 V – Oras Brezoi Categoria: curti constructii Suprafata S= 74 mp	2024	5.670,20
138	Teren	Amplasament: sat Calinesti, punct "Statie Calinesti- partea dreapta" Amplasat: intravilan Vecini: N – Oras Brezoi S – drum E – Oras Brezoi V – DN 7 Categoria: curti constructii Suprafata S= 129 mp	2024	9.884,53
139	Teren	Amplasament: Oras Brezoi, punct "Statie Gura Lotrului DN 7" Amplasat: intravilan Vecini: N – nr. cad 37561 E – nr. cad 36787, nr. cad 35234 V – DN 7, nr. cad 37748 Categoria: curti constructii Suprafata S= 842 mp	2024	64.517,66
140	Teren	Amplasament: Oras Brezoi, punct "Parcare" Amplasat: extravilan Vecini: N – oras Brezoi S – oras Brezoi E – oras Brezoi V – nr. cad 38148 Categoria: curti constructii Suprafata S= 3259 mp	2024	249.718,59

(2) Terenurile au fost inventariate de catre comisia de inventariere terenuri din domeniul privat al orasului, prin procesul verbal nr. 12943 din 07.10.2024.

(3) Planurile de situatie se regasesc in anexele nr. 1-10 care fac parte integranta din prezenta hotarare.

**Art.2:** Primarul orasului Brezoi va urmari ducerea la indeplinire a prezentei hotarari.

**Art.3:** Prezenta hotarare se va afisa la sediul Primariei, se va posta pe pagina web primariabrezoi.ro si va fi comunicata astfel :

- Institutiei Prefectului- JudetulValcea
- Primarului orasului Brezoi
- Compartimentului de Urbanism.

Brezoi, la 08.10.2024

Presedinte de sedinta  
Atanasescu Constantin



Contrasemneaza pentru legalitate  
Secretar General uat  
Popescu Maria Ramona

PROCES VERBAL

Privind inventarierea in domeniului privat a terenurilor situate in orasul Brezoi

Comisia de inventariere a terenurilor apartinand domeniului privat, constituita prin Dispozitia nr. 397 din 07.10.2024, a procedat la identificarea si evaluarea terenurilor care vor fi inventariate in domeniul privat al orasului .

In urma verificarilor terenurile mentionate sunt libere de sarcini, nu fac obiectul unor litigii in curs de solutionare la instantele judecatoresti cu privire la situatia juridica si nu fac obiectul revendicarilor potrivit unor legi speciale in materie sau dreptului comun.

Terenurile au urmatoarele caracteristici, valori si vecinatati :

Nr. crt	Denumirea bunului	Elemente de identificare	PIF	Valoare
131	Teren	Amplasament: Oras Brezoi, punct „Statie Gura Lotrului” Amplasat intravilan Vecini: N – nr. cad. 37346 S – nr. cad. 35649 E – nr. cad. 37745 V – nr. cad. 38197 Categorie: curti constructii Suprafata S= 39 mp	2024	2988,35
132	Teren	Amplasament: Oras Brezoi, punct „Statie biciclete – Sala de Sport” Amplasat: intravilan Vecini: N – Oras Brezoi –pista biciclete S – Oras Brezoi E – Oras Brezoi V – Oras Brezoi Categorie: curti constructii Suprafata S= 175mp	2024	13.409,25
133	Teren	Amplasament: sat Golotreni, punct „Statie biciclete-Golotreni” Amplasat: intravilan Vecini:	2024	108.270,14

		N – nr. cad. 37278; S – Oras Brezoi E – nr. cad. 35668, nr. cad. 35665 V – DN 7 Categorie: curti constructii Suprafata S= 1413 mp		
134	Teren	Amplasament: sat Proieni, punct “Statie Proieni” Amplasat intravilan Vecini: N – Oras Brezoi S – DN7 E – nr. cad. 35922 V – Oras Brezoi Categorie: curti constructii Suprafata S= 32 mp	2024	2.451,98
135	Teren	Amplasament: sat Pascoaia, punct “Statie” Amplasat: intravilan-extravilan Vecini: N – Oras Brezoi S – nr. cad 38216 E – Oras Brezoi V – Oras Brezoi Categorie: curti constructii Suprafata S= 223 mp	2024	17.087,22
136	Teren	Amplasament: Oras Brezoi, punct “Statie Draganesti” Amplasat: intravilan Vecini: N – proprietati particulare S – proprietati particulare E – C.F.R V – DN 7, proprietati particulare Categorie: curti constructii Suprafata S= 472 mp	2024	36.166,67
137	Teren	Amplasament: sat Calinesti, punct “Statie Calinesti- partea stanga” Amplasat: intravilan Vecini: N – Oras Brezoi S – Oras Brezoi E – DN 7 V – Oras Brezoi Categorie: curti constructii Suprafata S= 74 mp	2024	5.670,20

138	Teren	Amplasament: sat Calinesti, punct "Statie Calinesti-partea dreapta" Amplasat: intravilan Vecini: N – Oras Brezoi S – drum E – Oras Brezoi V – DN 7 Categoria: curti constructii Suprafata S= 129 mp	2024	9.884,53
139	Teren	Amplasament: Oras Brezoi, punct "Statie Gura Lotrului DN 7" Amplasat: intravilan Vecini: N – nr. cad 37561 E – nr. cad 36787, nr. cad 35234 V – DN 7, nr. cad 37748 Categoria: curti constructii Suprafata S= 842 mp	2024	64.517,66
140	Teren	Amplasament: Oras Brezoi, punct "Parcare" Amplasat: extravilan Vecini: N – oras Brezoi S – oras Brezoi E – oras Brezoi V – nr. cad 38148 Categoria: curti constructii Suprafata S= 3259 mp	2024	249.718,59

Terenurile au fost inventariate de catre comisia de inventariere, terenuri din domeniul privat al orasului, concluziile au fost evidentiatae in prezentul procesul verbal.

Planurile de situatie se regasc in anexele nr. 1-10.

Comisia de inventariere propune cuprinderea in inventarul domeniului privat a terenurilor cu caracteristicile mai sus mentionate.

COMISIA:

\_ SCHELL ROBERT prin BUSU ADRIAN \_\_\_\_\_

\_ POPESCU MARIA RAMONA \_\_\_\_\_

\_ ACHIM ELENA ROXANA \_\_\_\_\_

\_ MIU VICTORITA \_\_\_\_\_

\_ BERBECE ANGELICA \_\_\_\_\_

\_ TERTERANU IOANA GABRIELA \_\_\_\_\_

\_ MONETE FLORIN \_\_\_\_\_

Plan de amplasament și delimitare a imobilului

SCALA 1:200

Nr. cadastral	Suprafata masurata a imobilului (mp)	Adresa imobilului
	39 mp	Localitate BRD ZOI, Punct LOCALITATE CURA FOTRULUI INTRAVILAN
Nr. Carte Funciara	UNITATE ADMINISTRATIV TERITORIALA (UAT)	
	BRD ZOI, JUDEU VALCEA	

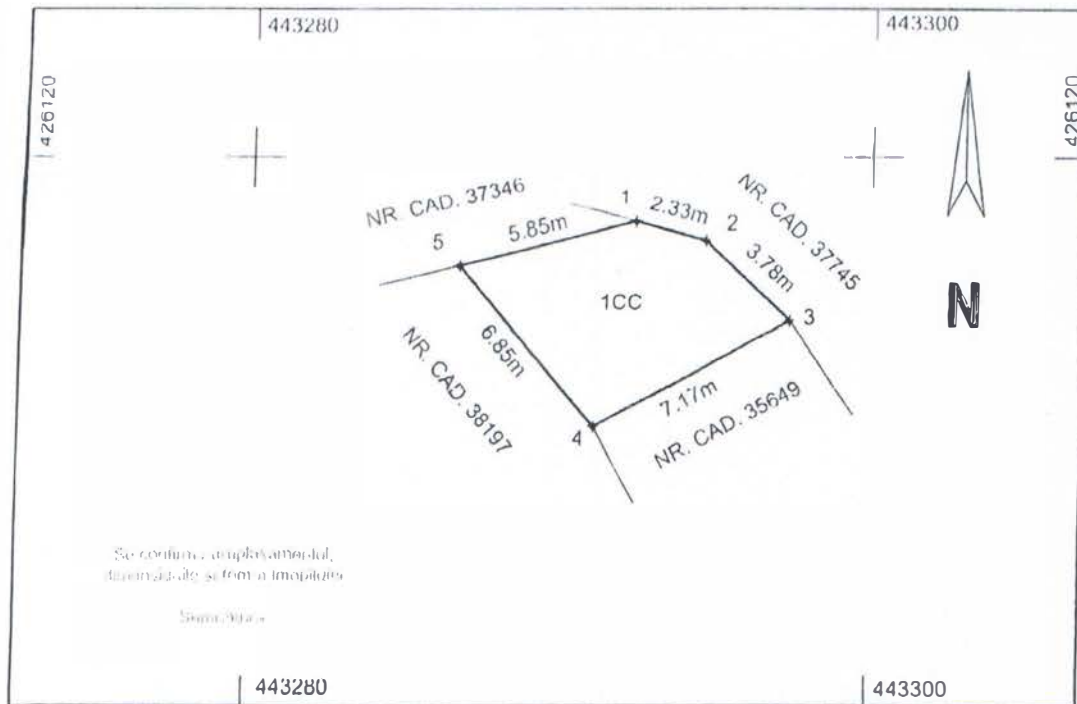

Se confirmă amplasamentul, dimensiunile și formă imobilului

5mm/30m

A. Date referitoare la teren			
Nr. parcela	Categoria de folosinta	Suprafata (mp)	Mentiuni
1	CC	39	Terenul este neimprejmuit
Total		39	
Suprafata totala masurata a imobilului = 39mp			
Suprafata din act = -----			
Executanti, S.C. GEOMETRIC S.R.L. Certificat de autorizare Clasa III Seria RO-B-J Nr. 2209/ 21.10.2021		MIHAI HALDAN Certificat de autorizare Categoria B Seria RO VL F Nr. D180/ 16.05.2019 Semnatura	
Confirm executarea masuratorilor la teren, corectitudinea intocmirii documentatiei cadastrale si corespondenta acestora cu realitatea din teren Data: 18.09.2024		Inspector Confirm introducerea imobilului in baza de date integrate si atribuirea numarului cadastral Semnatura Data	

*Handwritten signature and date*

Prezident de sedinta  
 Atentie Comandant

Secretar General,  
 Popescu Marius Ramona

Plan de amplasament si delimitare a imobilului

SCARA 1 : 500

Nr. cadastral	Suprafata masurata a imobilului (mp) N = 175mp	Adresa imobilului Localitate: ORASUL PUNCTULUI BUCLETEI - CALA DE SPORT INTRAVILAN
---------------	---	--

Nr. Carte Funciara	UNITATE ADMINISTRATIV TERITORIALA (UAT) BIREZOL JUDEUL VALCEA
--------------------	--

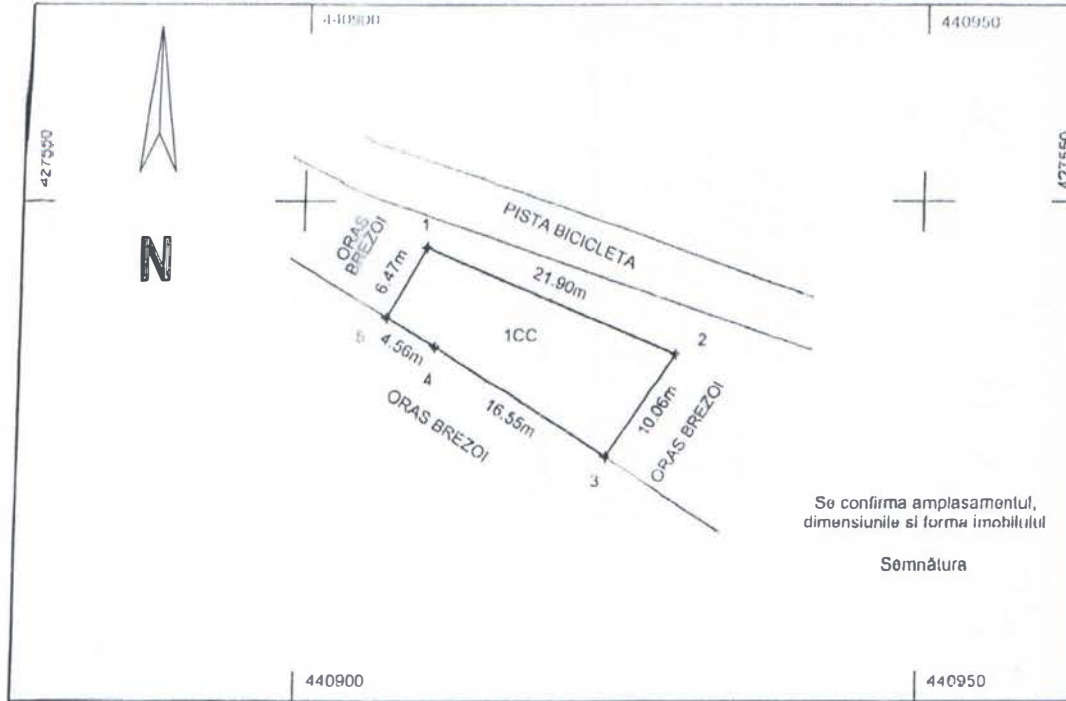

A. Date referitoare la teren			
Nr. parcela	Categoria de folosinta	Suprafata (mp)	Mentiiuni
1	CC	175	Terenul este neimprejmuit
Total		175	
Suprafata totala masurata a imobilului = 175mp Suprafata din act = ----			
Executant, S.C. GEOMETRIC S.R.L. Certificat de autorizare Clasa III Seria RO-B-J Nr. 2209/ 21.10.2021		MIHAI HALDAN Certificat de autorizare Categoria B Seria RO-VL-F Nr. 0180/ 16.05.2019 Semnatura	Inspector Confirma atribuirea numarului cadastral si introducerea imobilului in sistemul integral de cadastru si carte funciara Semnatura Data:
Confirma executarea masuratorilor la teren, corectitudinea inlocuirii documentatiei cadastrale si corespondenta acesteia cu realitatea din teren Data: 27.09.2024			

Comp. Urbanism,  
Pis

Prezident de sedinta  
Afisare cu Constantin



Secretar General  
Popescu Marius Ramona

# ANEXA NR. 3

## Plan de amplasament si delimitare a imobilului

SCARA 1:500

Nr. cadastral	Suprafata masurata a imobilului (mp)	Adresa imobilului
	5 = 1413mp	Localitate GOLOTRI NI - Punct STARE BICICLETE - GOLOTRI NI - INTRAVILAN
Nr. Carte Funcara	UNITATE ADMINISTRATIV-TERRITORIALA (UAT)	
	BREZOI, JUDET VALCEA	

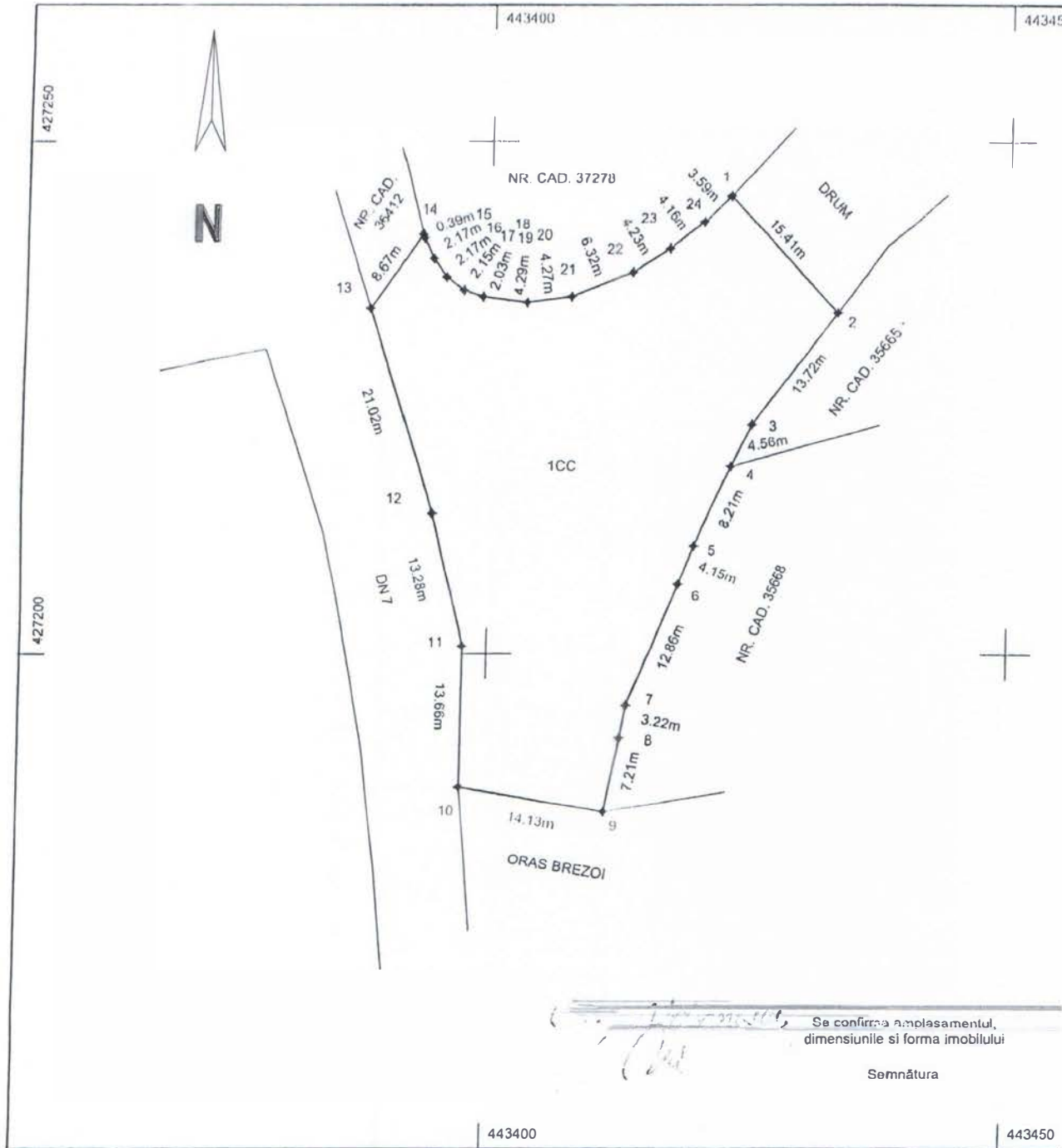

Se confirma amplasamentul, dimensiunile si forma imobilului

\_\_\_\_\_

Semnatura

Prezidentul de sedinta  
Alonoxescu Constantin

A. Date referitoare la teren			
Nr. parcela	Categoria de folosinta	Suprafata (mp)	Mentii
1	CC	1413	Terenul este neimprejuiat
Total		1413	
Suprafata totala masurata a imobilului = 1413mp			
Suprafata din act = ----			
Executant, S.C. GEOMETRIC S.R.L. Certificat de autorizare Clasa III Seria RO-B-J Nr. 2209/ 21.10.2021		MIHAI HALDAN Certificat de autorizare Categoria B Seria RO-VL-F Nr. 0180/ 16.05.2019 Semnatura	Inspector Confirm atribuirea numarului cadastral si introducerea imobilului in sistemul integrat de cadastru si carte funcara Semnatura

Secretar General  
Ponruu Roman

**Plan de amplasament și delimitare a imobilului**

ANEXA nr. 4/200

Nr. cadastral	Suprafata masurata a imobilului (mp)	Adresa imobilului
	32 mp	Localitate: PROIECTI, Parcela: STATEI, PROIECTI BISTRAVILIAN

Nr. Carte Funciara	UNITATE ADMINISTRATIV TERITORIALA (UAT)
	BREZOI, JUDEUL VALCEA

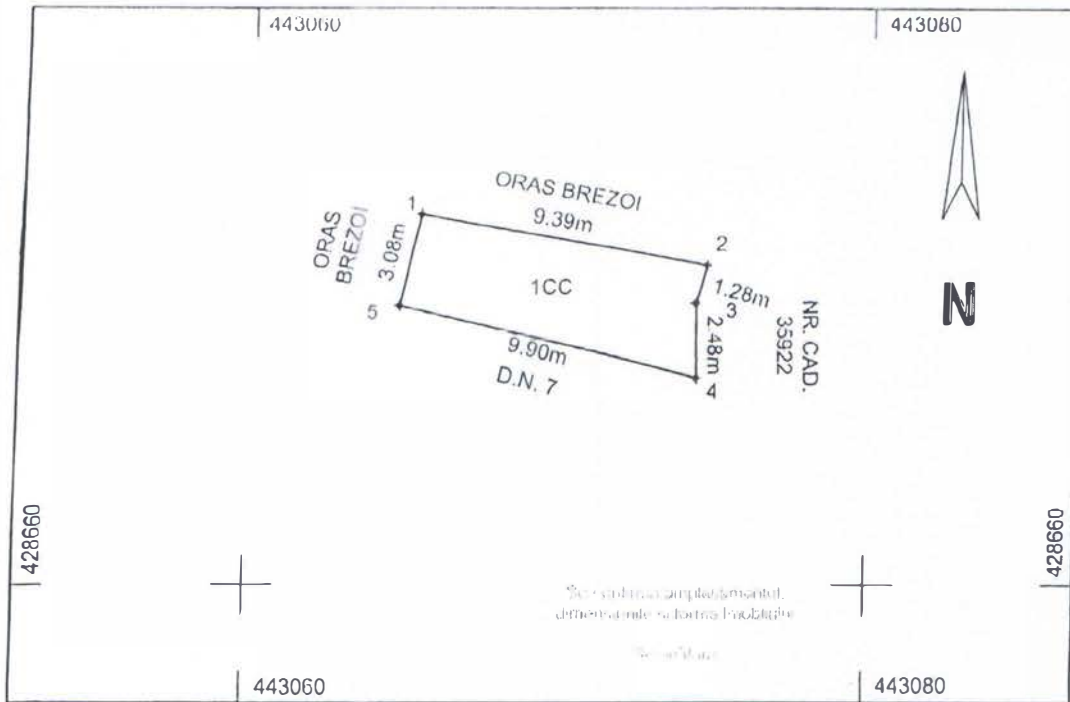

A. Date referitoare la teren			
Nr. parcela	Categoria de folosinta	Suprafata (mp)	Mentiuni
1	CC	32	Terenul este neimprejmuit
Total		32	
Suprafata totala masurata a imobilului = 32mp Suprafata din act = -----			
Executanti, S.C. GEOMETRIC S.R.L. Certificat de autorizare Clasa III Seria RO-B-J Nr. 2209/ 21.10.2021		MIHAI HALDAN Certificat de autorizare Categoria B Seria RO-VL-F Nr. 0180/ 16.05.2019 Semnatura	Inspector Confirm introducerea imobilului in baza de date integrata si atribuirea numarului cadastral Semnatura Data:
Confirm executarea masuratorilor la teren, corectitudinea intocmirii documentatiei cadastrale si corespondenta acesteia cu realitatea din teren Data: 18.09.2024			

Prezident de sedinta  
 Atanasou Constantin



Secretar General  
 Popescu Marius Ramona.

Plan de amplasament si delimitare a imobilului

SCALA 1:500

Nr. cadastral	Suprafata masurata a imobilului (mp) N = 223 mp	Adresa imobilului Localitate PALCOAIA, Punct STARE INTRAVILAN - EXTRAVILAN
Nr. Carte Funciara	UNITATE ADMINISTRATIV TERITORIALA (UAT) BREZOI, JUDEȚ VALCEA	

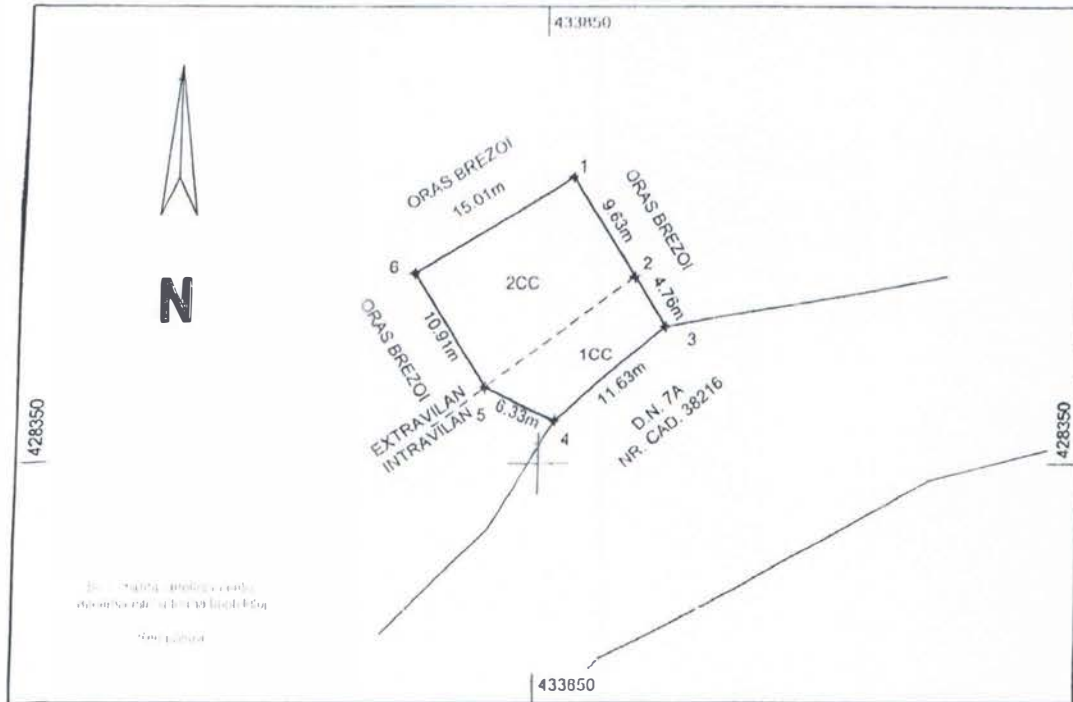

A. Date referitoare la teren			
Nr. parcela	Categoria de folosinta	Suprafata (mp)	Mentiiuni
1	CC	69	INTRAVILAN
2	CC	154	EXTRAVILAN
Total		223	Terenul este nelmprejmuit
Suprafata totala masurata a imobilului = 223mp Suprafata din act = -----			
Executant, S.C. GFOMETRIC S.R.L. Certificat de autorizare Clasa III Seria RO-D-J Nr. 2209/ 21.10.2021		MIHAI HALDAN Certificat de autorizare Categoria B Seria RO-VL-F Nr. 0180/ 18.05.2019 Semnatura	Inspector Confirm introducerea imobilului in baza de date integrata si atribuirea numarului cadastral  Semnatura Data:
Confirm executarea masuratorilor la teren, corectitudinea inlocuirii documentatiei cadastrale si corespondenta acestora cu realitatea din teren Data: 18.09.2024			

*Handwritten signature and date: 18.09.2024*

*Președinte de sedinta  
Atestare*

*Secretar General  
Peșteru Bogdan Kammerer*

# ANEXA NR. 6

## Plan de amplasament și delimitare a imobilului

SC ANEXA 1-500

Nr. cadastral	Suprafata masurata a imobilului (mp) S = 472 mp	Adresa imobilului Localitate BREZOI, Punct STARE DRAGANI STII INTRAVILAN
Nr. Carte Funciara	UNITATE ADMINISTRATIV TERITORIALA (UAT) BREZOI, JUDEI VALCEA	

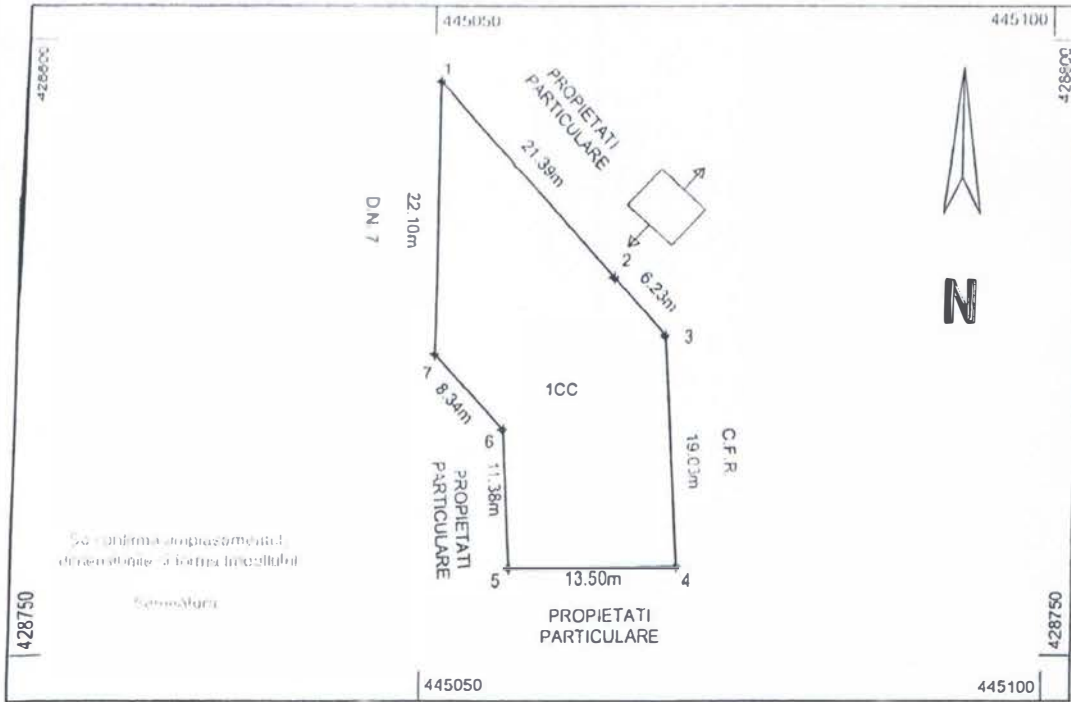

A. Date referitoare la teren			
Nr. parcela	Categoria de folosinta	Suprafata (mp)	Mentuni
1	CC	472	Terenul este neimprejmuit
Total		472	
Suprafata totala masurata a imobilului = 472mp Suprafata din act = -----			
<b>Executanti,</b> S.C. GEOMETRIC S.R.L. Certificat de autorizare Clasa III Seria RO-B-J Nr. 2209/ 21.10.2021		<b>MIHAI HALDAN</b> Certificat de autorizare Categorie B Seria RO-VL-F Nr. 0180/ 16.05.2019 Semnatura	<b>Inspector</b> Confirm introducerea imobilului in baza de date integrata si atribuirea numarului cadastral  Semnatura Data:
Confirm executarea masuratorilor la teren, corectitudinea inlocuirii documentatiei cadastrale si corespondenta acesteia cu realitatea din teren Data: 18.09.2024			

Prezidentul Locuintei  
Ataruzaru Constantin

Secretar General  
Popescu Maria Ramona

# ANEXA NR 7

## Plan de amplasament si delimitare a imobilului

SCHEMA 1/200

Nr. cadastral	Suprafata masurata a imobilului (mp) 74 mp	Adresa imobilului Localitate: <b>Comuna Brezoi</b> JUD. VALCEA IN TRAVIIAN
Nr. Carte Funciara	UNITATE ADMINISTRATIV TERITORIALA (UAT) BREZOI, JUDET VALCEA	

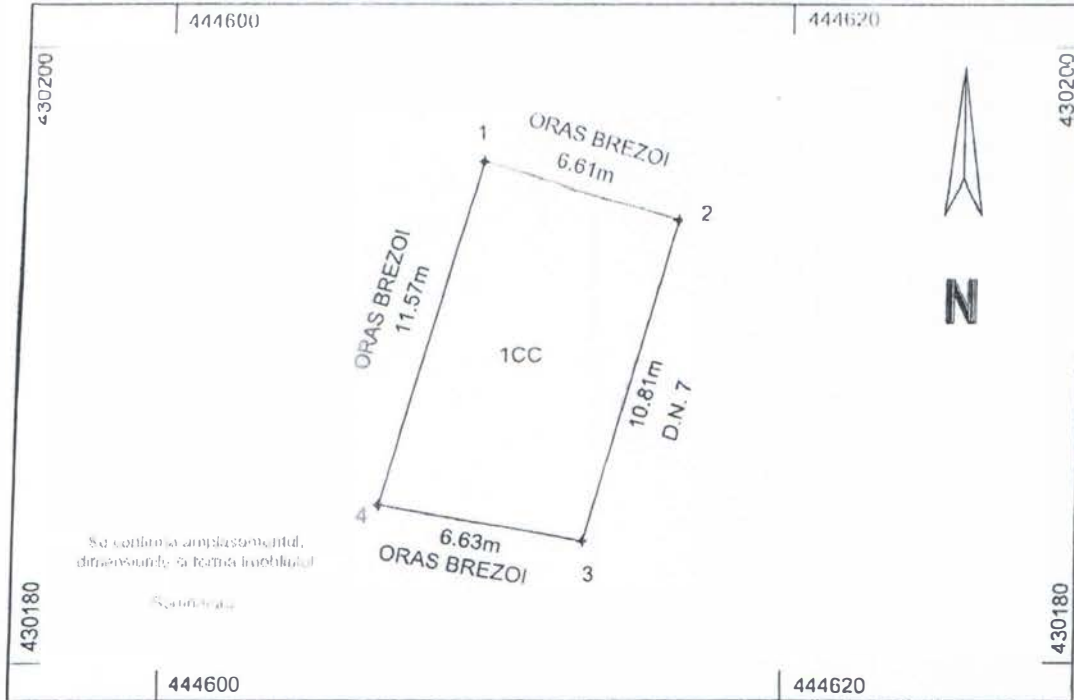

A. Date referitoare la teren			
Nr. parcela	Categoria de folosinta	Suprafata (mp)	Mentii
1	CC	74	Terenul este neimprejmuit
Total		74	
Suprafata totala masurata a imobilului = 74mp Suprafata din act = -----			
Executanti, <b>S.C. GEOMETRIC S.R.L.</b> Certificat de autorizare Clasa III Seria RO-B-J Nr. 2209/ 21 10 2021		MIHAI HALDAN Certificat de autorizare Categoria B Seria RO-VL-F Nr. 0180/ 16.05.2019 Semnatura	Inspector Confirm introducerea imobilului in baza de date integrata si atribuirea numarului cadastral Semnatura Data:
Confirm executarea masuratorilor la teren, corectitudinea intocmirii documentatiei cadastrale si corespondenta acestora cu realitatea din teren Data: 18.09.2024			

Prezinta de *Constantin*  
 Atestare

Secretar General  
*Popescu Maria Ramona*

# ANEXA NR. 8

## Plan de amplasament și delimitare a imobilului

LA SCALA 1:200

Nr. cadastral	Suprafata masurata a imobilului (mp) S = 129 mp	Adresa imobilului Localitate: <i>Arad</i> / Parcela: <i>STATIE CALINEȘTI (PARCĂLA) DRUM INTRAVILAN</i>
Nr. Carte Funciara	UNITATE ADMINISTRATIV TERITORIALA (UAT) BREZOI, JUDET VALCEA	

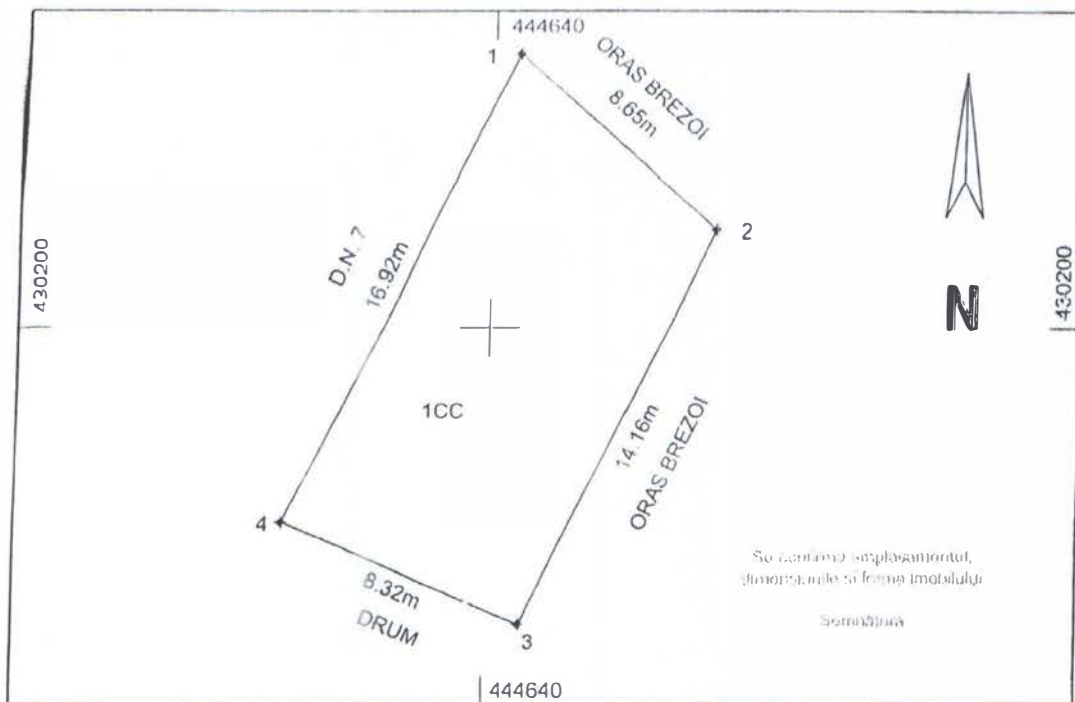

A. Date referitoare la teren			
Nr. parcela	Categoria de folosinta	Suprafata (mp)	Mentiuni
1	CC	129	Terenul este neimprejmuit
Total		129	
Suprafata totala masurata a imobilului = 129mp Suprafata din act = -----			
Executant, <b>S.C. GEOMETRIC S.R.L.</b> Certificat de autorizare Clasa III Seria RO-B-J Nr. 2209/ 21.10.2021	MIHAI HALDAN Certificat de autorizare Categoria B Seria RC-VL-F Nr. 0180/ 16.05.2019 Semnatura	Inspector Confirm introducerea imobilului in baza de date integrata si atribuirea numarului cadastral Semnatura: Data:	
Confirm executarea masuratorilor la teren, corectitudinea intocmirii documentatiei cadastrale si corespondenta acestora cu realitatea din teren Data: 18.09.2024			

Președinte  
Atenosexu



Secretar General

Popescu Maria Ramona



Plan de amplasament si delimitare a imobilului

SCARA 1 : 2000

Nr. cadastral	Suprafata masurata a imobilului (mp)	Adresa imobilului
	S = 3259 mp	Punct PARCARE - EXTRAVILAN

Nr. Carte Funciara	UNITATE ADMINISTRATIV-TERITORIALA (UAT)
	BREZOI, JUDET VALCEA

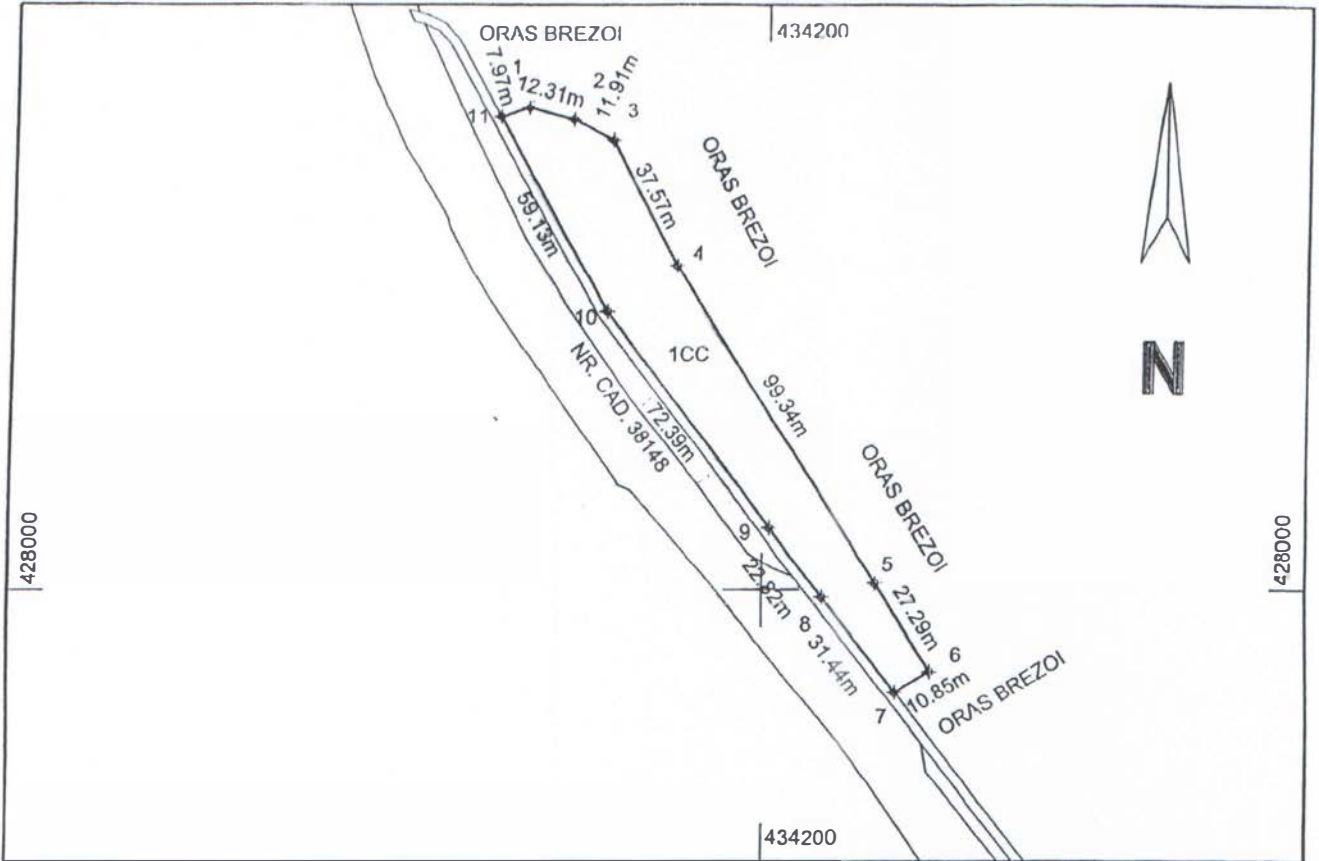

A. Date referitoare la teren			
Nr. parcela	Categoria de folosinta	Suprafata (mp)	Mentiuni
1	CC	3259	Terenul este neimprejmuit
Total		3259	
Suprafata totala masurata a imobilului = 3259mp Suprafata din act = ---			
Executant, S.C. GEOMETRIC S.R.L. Certificat de autorizare Clasa III Seria RO-B-J Nr. 2209/ 21.10.2021		MIHAI HALDAN Certificat de autorizare Categoria B Seria RO-VL-F Nr. 0180/ 16.05.2019 Semnatura	
		Inspector Confirm atribuirea numarului cadastral si introducerea imobilului in sistemul integrat de cadastru si carte funciara Semnatura Data:	
Confirm executarea masuratorilor la teren, corectitudinea intocmirii documentatiei cadastrale si corespondenta acestora cu realitatea din teren Data: 02.10.2023			

Prezident de sedinta  
 Atanasescu Constantin

Secretar General  
 Popescu Florin Ramonescu

**LISTA DE INVENTARIERE  
TERENURI DOMENIUL PRIVAT**

DOMENIUL PRIVAT - 2022					TEREN		PRET /UM	
TERENURI INTRAVILANE	AMPLASAMENT	nr.inv.	UM	PIF	CANTIT.	REEV.,2020	VALOARE	
1 ZONA GARAJE	Zavoi	1,p.002	mp		268.00	76.6243	20.535.31	
2 ZONA GARAJE	Eroilor		mp		535.00	76.6243	40.994.00	
3 PARCARE CENTRU(AUTOBAZA)	STR. LCTRULUI	1,p.003	mp		8,290.00	76.6243	635.215.45	
4 ZONA PIATA(ANL)	STR. UN RII	1,p.004	mp		2,138.02	76.6243	153.824.29	
5 GURA LOTRULUI	BUHAZ	1,p.005	mp		4,246.74	76.6243	325.403.49	
6 CARLIG II	DN 7	1,p.006	mp		1,300.00	76.6243	99.611.59	
7 CARLIG II	DN 8	1,p.007	mp		730.00	76.6243	55.935.74	
8 ZONA ZAVOI - DEP. FINAL	STR. EROILOR	1,p.007	mp		1,313.00	76.6243	100.607.71	
9 ZONA ZAVOI -SPRE LOTRU	STR. ZAVOI	1,p.008	mp		22.78	76.6243	1.745.50	
10 PARCARE CAMIN CULTURAL	SAT CALINESTI	1,p.010	mp		26.00	76.6243	1.992.23	
11 LOT IZARE	SRT.FABRICII	1,p.011	mp		63.43	76.6243	4.860.26	
12 GROAPA DESEURI MENAJERE	GURA LOTRULUI	1,p.012	mp		11,500.00	76.6243	881.179.45	
13 ZONA PEPINIERA	ZONA ZAVOI	1,p.013	mp		200.00	76.6243	15.324.66	
14 SPATIU VERDE	Zavoi si Doabra	1,p.014	mp		172.59	76.6243	13.224.59	
15 TEREN LOTIZARE	STR. FABRICII	1,p.015	mp		287.29	76.6243	22.013.40	
16 CABANA DE PIATRA	STR. FABRICII	1,p.016	mp		2,402.15	76.6243	184.063.06	
17 TEREN DEBUSARE	DEBUSARE	1,p.017	mp		831.94	76.6243	63.746.82	
18 PARCARE	GOLOTRENI	1,p.018	mp		160.00	76.6243	12.259.89	
19 teren rest notar/ drum acces ' psi	STR. EROILOR	1,p.019	mp		191.00	76.6243	14.635.24	
20								
21 TEREN CAZINOU	STR. EROILOR	1,p.021	mp		2,615.52	76.6243	200.412.39	
22 TEREN DEPOZIT FINAL-CANAL	STR.ERCILOR	1,p.022	mp		1,579.00	117.8805	186.133.31	
23 TEREN DEPOZIT FINAL	STR.ERCILOR		mp		2,069.00	117.8805	243.894.75	
24 PARCARE UFET	STR. EROILOR	1,p.023	mp		200.00	76.6243	15.324.66	
25 BARIERA	STR FABRICII	1,p.024	mp		57.00	76.6243	4.367.59	
26 PASCOAIA	LUNCA CALULUI	1,p.025	mp		653.00	76.6243	50.035.67	
27 TEREN zone verzi(inv 2008)	brezoi intr	1,p.026	mp		4,400.00	76.6243	337.146.92	
28 TEREN INTRAVILAN	RUDE - RELEU	1,p.028	mp		168.00	78.3847	13.158.63	
29 TEREN INTRAVILAN	FABRICII	1,p.029	mp		809.00	76.6243	61.989.06	
30 TEREN ANL	EROILOR	1,p.030	mp		1,603.48	98.8437	158.493.90	

31	TEREN ZONA CENTRU BL	UNIRII	1,p,031	mp		1,773.44	76.6243	135.888 50
32	TEREN ZONA CENTRU BL	UNIRII	1,p,031	mp		73.00	76.6243	5.593 57
33	TEREN ZONA CENTRU BL	UNIRII	1,p,031	mp		2,463.41	76.6243	188.757 07
34	TEREN	CLUBULUI	1,p,033	mp		177.00	76.6243	13.552 50
35	TEREN	CLUBULUI	1,p,034	mp		453.22	76.6243	34.727 57
36	TEREN CIMITIR	PANDURI		mp		415.00	60.8363	25.247 06
37	TEREN	GURA LOTRULUI		mp		5,447.00	76.6243	417.372 56
38	TEREN	GARA BLOCURI		mp		558.00	76.6243	42.755 36
39	TEREN	EROILOR		mp		985.00	76.6243	75.474 94
40	TEREN	UNIRII		mp		77.00	76.6243	5.900 07
41	TEREN	STR. COZIA		mp		500.00	76.6243	38.312 15
42	TEREN	GOLOTRENI		mp		26.00	76.6243	1.992 23
43	TEREN	PASCOAIA		mp		192.00	76.6243	14.711 57
44	TEREN	DANEASA		mp		300.00	76.6243	22.957 29
45	TEREN (DIN PUBLIC-CALE FERATA	EROILOR		mp		8.014.00	62.0404	497.191 77
46	TEREN	BAZA SPORTIVA		mp		608.00	76.6243	46.557 57
47	TEREN (TALVAC)	PASCOAIA		mp		390.00	76.6243	29.853 45
48	TEREN (GARA)	VARATICA		mp		610.00	76.6243	46.740 52
49	TEREN	GOLOTRENI (STR.PINULUI)		mp		1.429.00	75.2639	107.552 11
50	TEREN	VASILATU (STR.BACANILOR)		mp		2.551.00	77.8602	195.621 37
51	TEREN	VASILATU (STR.VADULUI)		mp		1.780.00	75.2638	133.959 56
52	TEREN	EROILOR-GURA LOTRLUI		mp		2.000.00	76.6234	153.245 50
53	TEREN	PISTE BICICLETA		mp		27,959.00	75.2695	2.104.459 95
54	TEREN	GARAJE UNIRII-ANABELA		mp		4,300.00	75.2695	323.558 55
55	TEREN	PARCARE POSTA		mp		550.00	75.2695	41.395 23
56	TEREN	GOLOTRENI-DRUM VECHI		mp		6,000.00	75.2695	451.517 00
57	TEREN BAZA	BAZA SPORTIVA		MP		3,088.00	61.909	191.174 99
58	TEREN DRUM LEGATURA STR. LOTRULUI	DOABRA		MP		670.00	74.3848	49.837 54
59	TEREN	CALINESTI (CIMITIRUL EROILOR)		MP		1,079.00	36.2799	39.145 01
60	TEREN	CALEA EROILOR, NR. 1		MP	2019	722.00	76.6244	55.322.82
61	TEREN	CARPATINA NR. 19		MP	2019	269.00	76.6244	20.511.96
62	TEREN	ÇARPATINA, NR. 21		MP	2019	279.00	76.6244	21.378.21
63	TEREN	CALEA EROILOR, PROPR.-TROTUAR		MP	2019	22,741.70	76.6234	1,742.546 39
64	TEREN	VULTUREASA- TROTUAR		MP	2019	10,514.00	76.8202	807.687 58
65	TEREN	VALEA OLTULUI		MP	2019	4,645.00	76.6234	355.915 69
66	TEREN	LUNCANILOR, NR. 21		MP	2020	600.00	76.6234	45.974 04
67	TEREN	STR. SALCIEI, NR. 4A		MP	2020	332.00	76.6242	25.439 23
68								
69	TEREN	STR. UNIRII, NR.8, BLOC M9		MP	2020	911.00	76.6243	69.804 74

70	TEREN	STR. FABRICII. NR.6, IMOBIL	MP	2020	2,830.00	76.6243	216.845 77
71	TEREN	ZONA CENTRALA - PISTA (LA POD)	MP	2021	794.00	68.6452	54.504 29
72	TEREN (pt statie alimentare autot. Electrica)	VULTUREASA. STR. CIRESULUI, NR. 84,	MP	2021	809.00	69.8808	55.533 57
73	TEREN (vecinatate parau Valea Satului)	VULTUREASA. STR. CIRESULUI, NR. 2,	MP	2021	786.00	69.8808	54.926 31
74	TEREN ( statie de pompe-canalizare)	VULTUREASA. STR. CIRESULUI, NR. 4,	MP	2021	123.00	69.8807	8 555 33
75	TEREN (malul raului Olt - DN7)	STR. VALEA OLTULUI, NR.19, PUNCT "CARLIGIUL MARE"	MP	2021	2,250.00	69.8808	157 231 80
76	TEREN (totem )	STR. EROILOR-GURA LOTRULUI	MP	2021	232.00	69.4921	15 122 17
77	TEREN CALINESTI	CALINESTI (CAD 37470)	MP	2022	204.00	76.6243	15 531 36
78	TEREN PISTA PASCOAIA	PASCOAIA, MAL STANG LOTRU	MP	2022	1,325.00	68.6400	91.016 64
79	TEREN IMOBILE	CALEA EROILOR 163	MP	2022	3,010.00	76.6243	230.639 14
80	TEREN	MAL STANG OLT	MP	2022	1,195.00	69.8808	83 717 20
81	TEREN PISTA PASCOAIA	PASCOAIA, MAL DREPT LOTRU	MP	2022	32,000.00	68.6399	2.195 475 80
82	TEREN	FABRICII	mp	2009	266.00	76.6243	20.382 05
83	TEREN - din concesiuni	EROILOR	mp	2022	16.00	76.6244	1 225 99
84	TEREN - din concesiuni	MINIERA	MP	2022	19.00	76.6244	1 455 86
85	TEREN	FABRICII	MP	1997	300.00	75.4791	22.943 73
86	TEREN	FABRICII	MP		1,490.00	76.6243	114.170 21
87							
88	TEREN	SAT PASCOAIA	MP		6,025.00	76.6243	451.651 41
89	TEREN	STR. MESTEACANULUI	MP		807.00	76.6243	51.835 51
90	TEREN	SAT DRAGANESTI	MP		828.00	36.1891	29.654 57
91	TEREN	SAT VALEA LUI STAN			243.00	36.1892	8 793 95
92	TEREN	str. Calea Eroilor	MP		326.00	76.6244	24.979 55
93	TEREN	STR. BACANILOR	MP		1,956.00	36.1892	70.755 05
94							
95							
96							
97							
98							
99							
100							
101	TEREN	sat Pascozia	mp		983.00	76.6243	75 321 69
102	TEREN	str. Calea Eroilor (canal)	mp		212.00	76.6234	16.244 16
103	TEREN	str. Carpatina	mp		282.00	76.6244	21.535 05
104	TEREN	str. Lotrului	mp		306.00	76.6243	23 447 04
105	TEREN	sat Pascozia	mp		83.00		991 12
106	TEREN	str. Ciresului	mp		1,474 00	76.6243	112 544 22

